



Ministero dell'Istruzione



ISTITUTO STATALE D'ISTRUZIONE SUPERIORE "MICHELANGELO BUONARROTI"

Liceo Scientifico Liceo Scienze Applicate Liceo Sportivo Liceo Linguistico

Via Matteotti, 8 - 34074 Monfalcone (GO) - Codice Fiscale 81002450310

tel. 0481/410628 - fax 0481/410955 - email: gois00900r@istruzione.it; gois00900r@pec.istruzione.it

Prot. N. 6089/2020

Monfalcone, 13 ottobre 2020

Ai docenti
Al personale ATA
Agli studenti
Alle famiglie
Agli atti

OGGETTO: Disposizioni riguardanti l'articolazione in due sottogruppi dei gruppi classe e la nuova dislocazione delle classi

IL DIRIGENTE

VISTO il D.P.R. 8 marzo 1999, n. 275, Regolamento dell'autonomia scolastica;

VISTO l'art. 25 del D.Lgs n. 165 del 30 marzo 2001, Norme generali sull'ordinamento del lavoro alle dipendenze delle amministrazioni pubbliche;

VISTO il D.Lgs. 9 aprile 2008, n. 81, Testo Unico in materia di tutela della salute e della sicurezza nei luoghi di lavoro;

VISTA la Legge 22 maggio 2020, n. 35, Conversione in legge, con modificazioni, del decreto-legge 25 marzo 2020, n. 19, recante misure urgenti per fronteggiare l'emergenza epidemiologica da COVID-19;

VISTA la Legge 6 giugno 2020, n. 41, Conversione in legge con modificazioni del decreto-legge 8 aprile 2020, n. 22, recante misure urgenti sulla regolare conclusione e l'ordinato avvio dell'anno scolastico e sullo svolgimento degli esami di Stato;

VISTA la deliberazione della Giunta Regionale n. 469 del 27 marzo 2020 con la quale è stato approvato il calendario scolastico per le istituzioni scolastiche statali e paritarie dell'infanzia, primarie, secondarie di primo e di secondo grado del Friuli Venezia Giulia per l'anno scolastico 2020/2021;

VISTA la delibera del Consiglio d'Istituto n. 6/4 del 24 giugno 2020 che fissa l'inizio delle lezioni per l'anno scolastico 2020/2021 al 7 settembre 2020;

VISTO il D.M. 26 giugno 2020, n. 39, Adozione del Documento per la pianificazione delle attività scolastiche, educative e formative in tutte le Istituzioni del Sistema nazionale di Istruzione per l'anno scolastico 2020/2021 (Piano scuola 2020/2021);

VISTO il D.M. 6 agosto 2020, n. 87, Protocollo d'intesa per garantire l'avvio dell'anno scolastico nel rispetto delle regole di sicurezza per il contenimento della diffusione di COVID-19;

VISTO il D.M. 7 agosto 2020, n. 89, Adozione delle Linee guida sulla Didattica digitale integrata, di cui al Decreto del Ministro dell'Istruzione 26 giugno 2020, n. 39;

VISTA la Nota 13 agosto 2020, n. 1436, Trasmissione verbale CTS e indicazioni al Dirigenti scolastici e il relativo verbale del 12 agosto 2020, n. COVID/0044508;

VISTI il Regolamento d'Istituto recante misure di prevenzione e contenimento della diffusione del SARS-CoV-2, Prot. N. 4563/2020, il Regolamento generale d'Istituto e ogni altro regolamento vigente che definisca i diritti e i doveri degli studenti e delle loro famiglie nonché del personale scolastico;

VISTO il C.C.N.L. comparto Istruzione e Ricerca 2016-2018 del 19 aprile 2018;

VISTO il C.C.N.L. comparto Scuola 2006-2009 del 29 novembre 2007;

VISTA la delibera del Collegio dei docenti n. 2 del 23 giugno 2020;

VISTA la delibera del Consiglio d'Istituto n. 6/4 del 24 giugno 2020;

VISTO l'art. 231 bis della Legge 17 luglio 2020, n. 77, di conversione con modifiche del D.L. 19 maggio 2020, n. 34;

VISTO l'art. 235 del D.L. 14 agosto 2020, n. 104;

VISTA la determina del Direttore generale dell'USR Friuli Venezia Giulia, Decreto recante la ripartizione e l'assegnazione delle risorse da destinare alle misure per la ripresa dell'attività didattica in presenza nell'a.s. 2020/21 nel rispetto delle misure di contenimento dell'emergenza epidemiologica da COVID-19, di cui all'art. 32 del Decreto legge 14 agosto 2020, n. 104, Prot. N. 8571/2020;

PRESO ATTO dell'adeguamento dell'organico d'Istituto di diritto per l'a.s. 2020/2021 alla situazione di fatto, come comunicato dall'Ufficio scolastico territoriale di Gorizia;

VISTA la propria determina, Disposizioni riguardanti l'avvio dell'anno scolastico 2020/2021, Prot. N. 4696/2020 del 31 agosto 2020;

CONSIDERATE le esigenze del Piano Triennale dell'Offerta Formativa 2019-2022 approvato nella seduta del Consiglio di Istituto del 19 dicembre 2018 e aggiornato con delibera del Consiglio di Istituto n. 9/2 del 12 dicembre 2019;

CONSIDERATA l'esigenza primaria di garantire misure di prevenzione e mitigazione del rischio di trasmissione del contagio da SARS-CoV-2 tenendo conto del contesto specifico dell'Istituzione scolastica e dell'organico complessivo a disposizione,

DETERMINA

la seguente integrazione con modifiche delle disposizioni di cui alla propria determina Prot. N. 4696/2020 del 31 agosto 2020, valide a partire **da lunedì 19 ottobre 2020**, riguardante le misure organizzative dell'attività scolastica per l'anno scolastico 2020/2021:

1. Suddivisione in settori, dislocazione delle classi e varchi di ingresso/uscita

Ai sensi del Regolamento anti COVID-19, al fine di ridurre i rischi di contagio da coronavirus e favorire un eventuale tracciamento dei contatti stretti, le sedi scolastiche sono suddivise nei seguenti settori ai quali sono assegnati le corrispondenti scale e varchi di ingresso/uscita:

Le studentesse e gli studenti per l'ingresso e l'uscita possono utilizzare solamente le scale e il varco assegnati al settore di cui fa parte la loro classe.

In caso di ingressi in ritardo, dopo le ore 8:00, o di uscite anticipate, le studentesse e gli studenti possono utilizzare l'ingresso principale dell'edificio.

Settore	Classi	Varco ingresso/uscita
Sede Centrale Piano terra	C1	1ALL, 3BLL
	C2	1CLL, 5BLL
	C3	2ASA, 5ASA
Sede Centrale Piano rialzato	C4	1BLL
	C5	3ASA, 3ALL, 4ALL
	C6	4BLL, 1BSA
Sede Centrale Piano primo	C7	
	C8	2BLL, 1ASA
	C9	5ALL, 5BLS, 4ASA.A
	C10	5ALS, 2ALL, 4ASA.B
Sede Succursale Piano terra	ST	1ALISS, 2ALISS
Sede Succursale Piano primo	S1	2ALS, 2BLS, 3ALS, 4ALS
Sede Succursale Piano secondo	S2	3ALISS, 4ALISS.A, 4ALISS.B, 5ALISS
Sede Succursale Piano terzo	S3	1ALS.A, 1ALS.B, 1BLS.A, 1BLS.B 4BLS

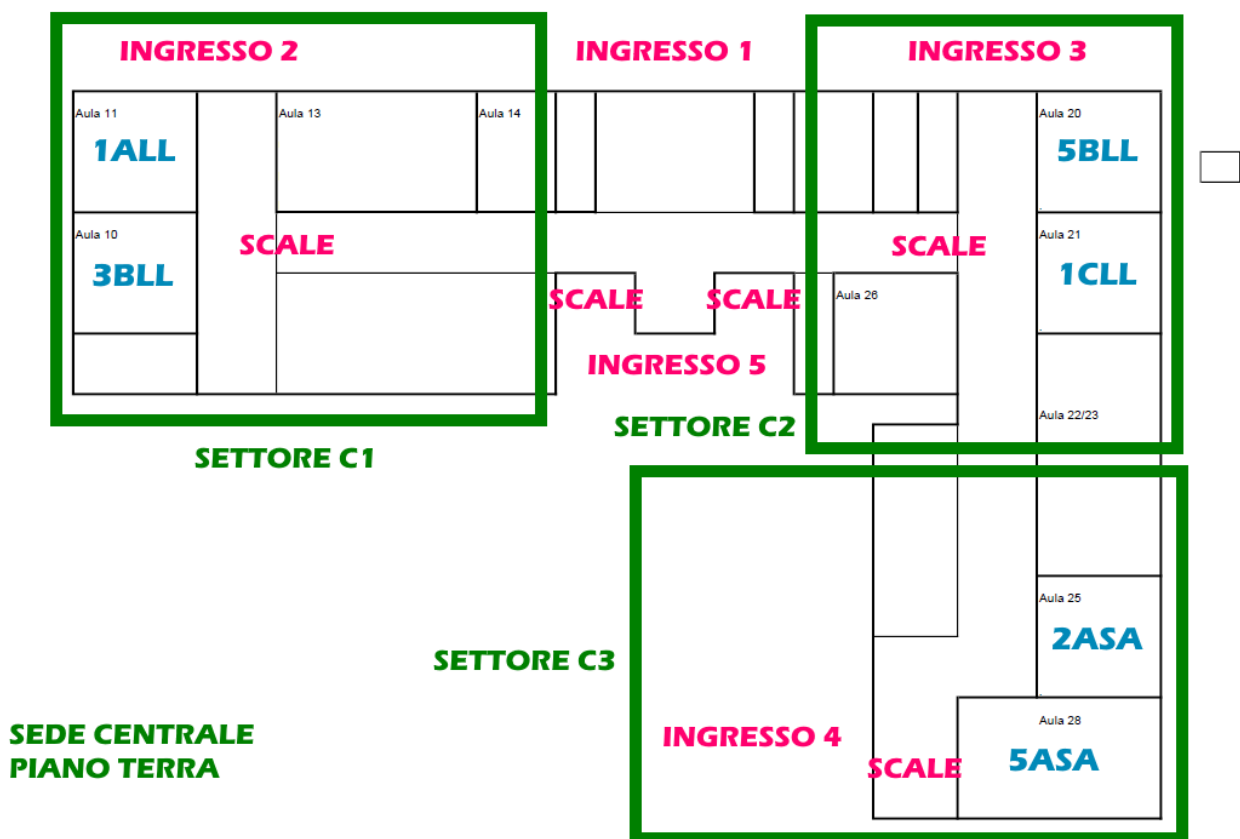

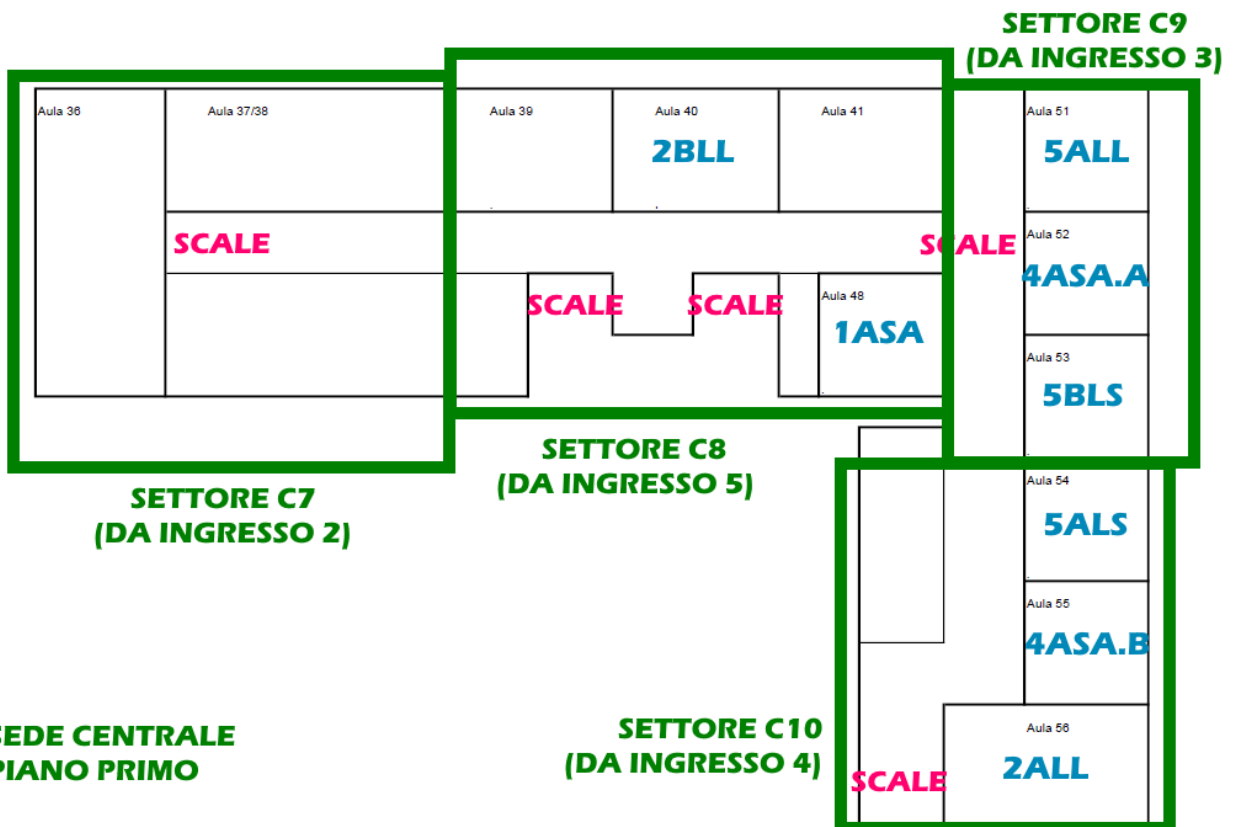
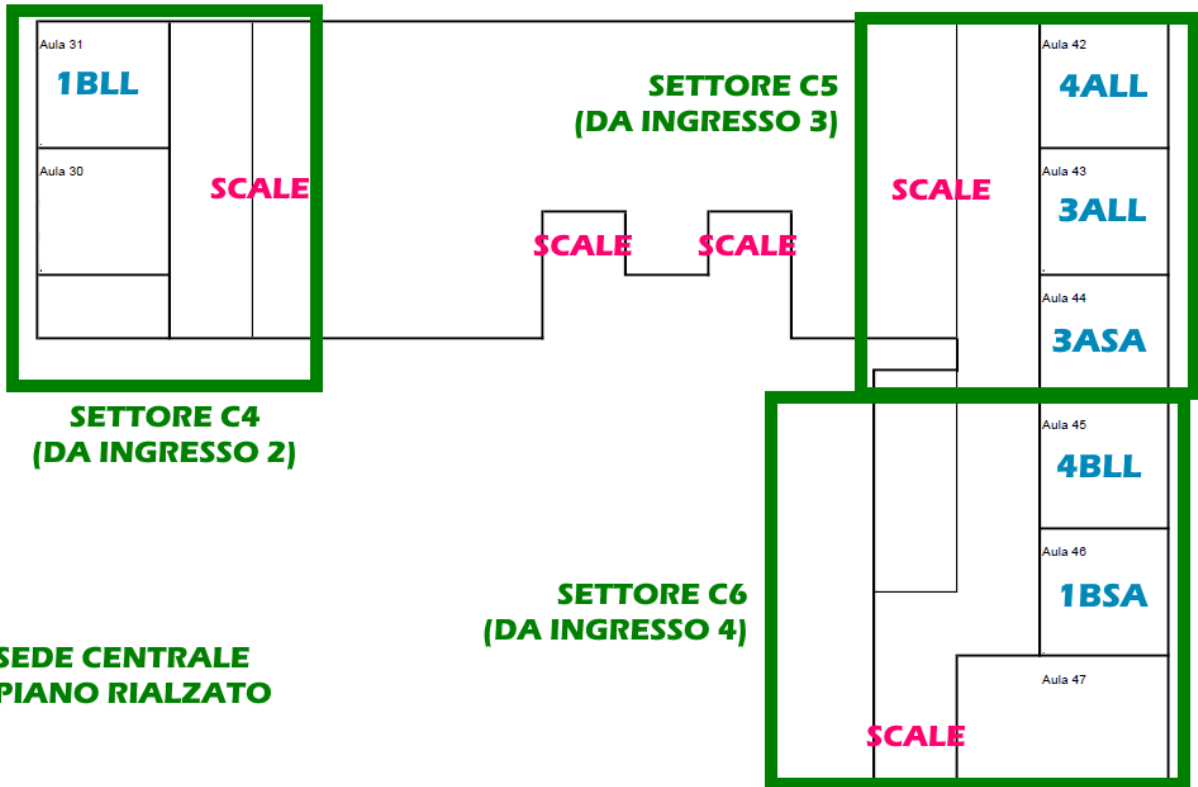

**SEDE SUCCURSALE
PIANO TERRA**

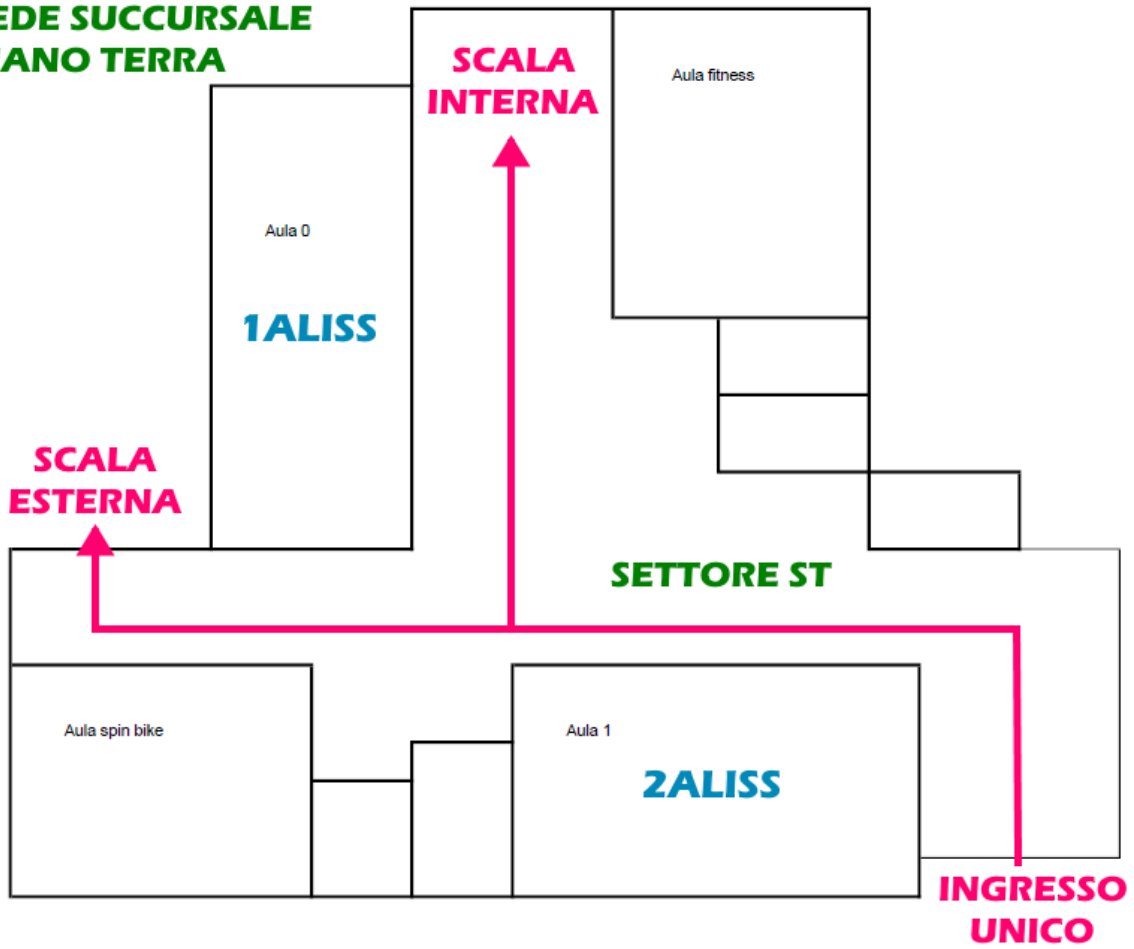

**SEDE SUCCURSALE
PIANO PRIMO**



**SEDE SUCCURSALE
PIANO SECONDO**



**SEDE SUCCURSALE
PIANO TERZO**

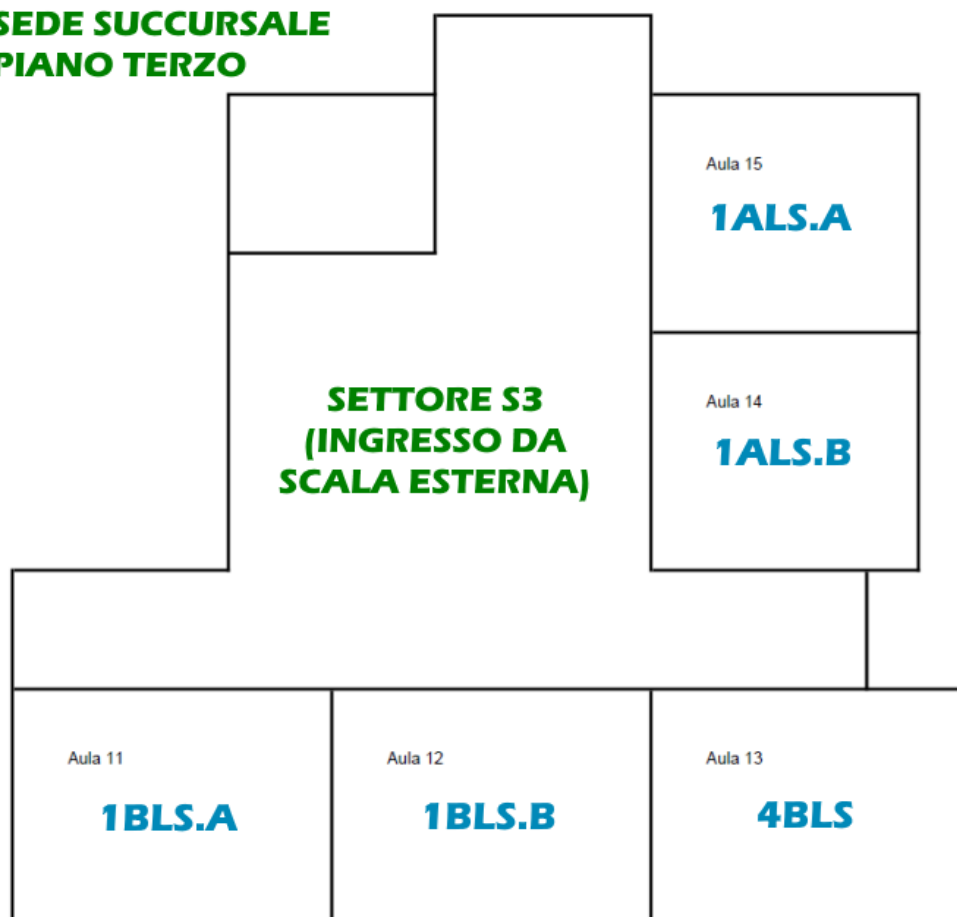

3. Disposizioni per gli intervalli

Come previsto dal Regolamento anti COVID-19, le studentesse e gli studenti fanno l'intervallo all'interno del settore di cui fa parte la loro classe. Si può restare in aula oppure nel corridoio antistante, rispettando con attenzione il distanziamento fisico di 1 metro e indossando la mascherina.

Durante gli intervalli si può togliere la mascherina solo per mangiare o bere, seduti al proprio banco, come nei ristoranti, oppure all'aperto nei cortili. **Non è consentito mangiare in piedi nelle aule né mangiare nei corridoi.**

Durante gli intervalli è possibile transitare da un settore all'altro solo per andare ai servizi igienici o per accedere ai distributori automatici se non presenti nel proprio settore.

Durante uno dei due intervalli gli studenti della sede Centrale possono uscire in giardino utilizzando le scale e il varco di ingresso/uscita assegnato al proprio settore:

- **Primo intervallo:** Settori C1, C2, C3, C4, C5
- **Secondo intervallo:** Settori C6, C8, C9, C10

Durante uno dei due intervalli gli studenti della sede Succursale possono uscire nel cortile davanti la scuola dall'ingresso principale utilizzando le scale assegnate al proprio settore:

- **Primo intervallo:** Settori ST, S2
- **Secondo intervallo:** Settori S1, S3

Il Dirigente
Vincenzo Caico